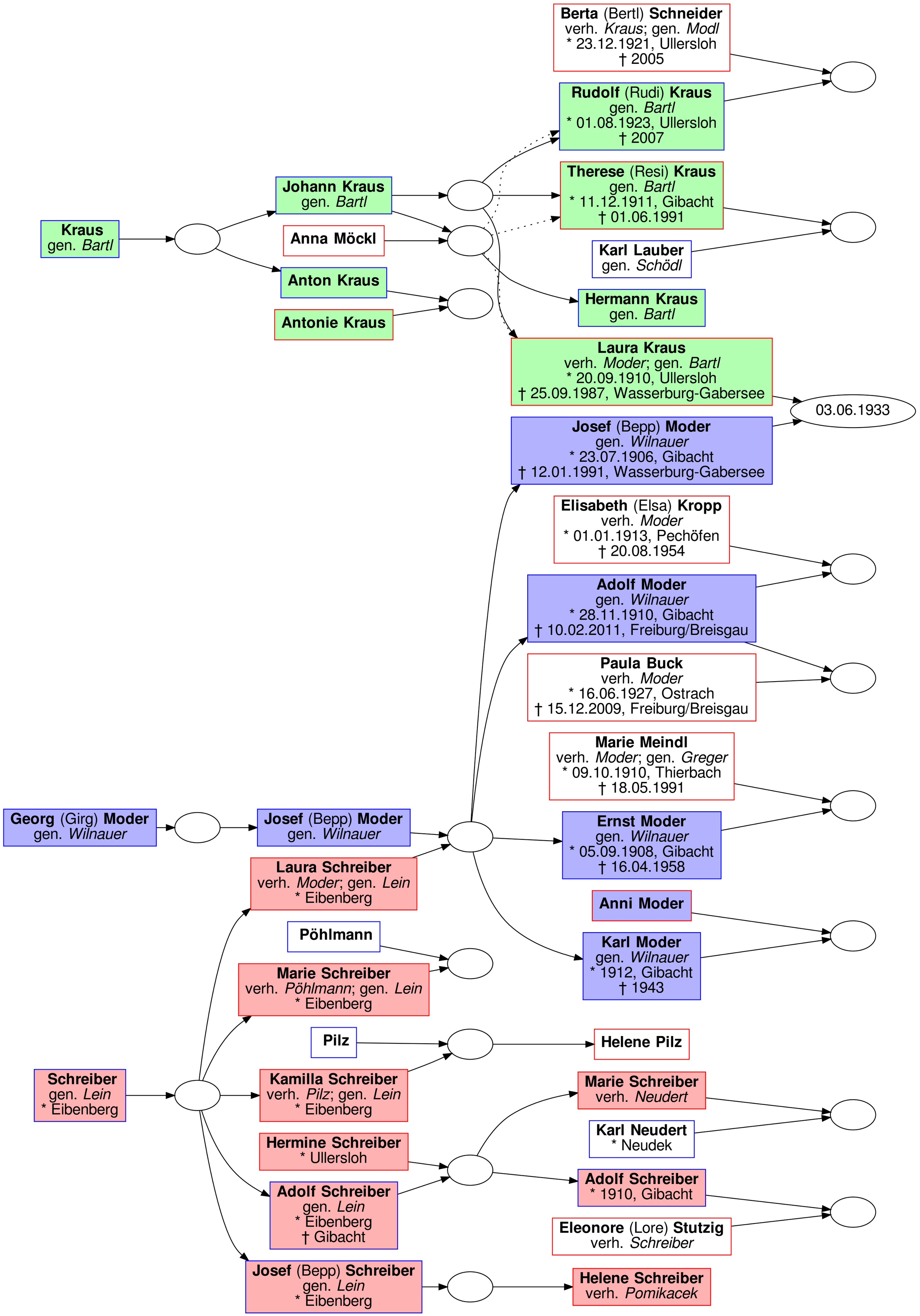
Berta (Bertl) Schneider
verh. Kraus; gen. Modl
* 23.12.1921, Ullersloh
† 2005
Rudolf (Rudi) Kraus
gen. Bartl
* 01.08.1923, Ullersloh
† 2007
Therese (Resi) Kraus
gen. Bartl
* 11.12.1911, Gibacht
† 01.06.1991
Karl Lauber
gen. Schödl
Hermann Kraus
gen. Bartl
Johann Kraus
gen. Bartl
Anna Möckl
Anton Kraus
Antonie Kraus
Kraus
gen. Bartl
Laura Kraus
verh. Moder; gen. Bartl
* 20.09.1910, Ullersloh
† 25.09.1987, Wasserburg-Gabersee
03.06.1933
Josef (Bepp) Moder
gen. Wilnauer
* 23.07.1906, Gibacht
† 12.01.1991, Wasserburg-Gabersee
Elisabeth (Elsa) Kropp
verh. Moder
* 01.01.1913, Pechöfen
† 20.08.1954
Adolf Moder
gen. Wilnauer
* 28.11.1910, Gibacht
† 10.02.2011, Freiburg/Breisgau
Paula Buck
verh. Moder
* 16.06.1927, Ostrach
† 15.12.2009, Freiburg/Breisgau
Marie Meindl
verh. Moder; gen. Greger
* 09.10.1910, Thierbach
† 18.05.1991
Ernst Moder
gen. Wilnauer
* 05.09.1908, Gibacht
† 16.04.1958
Anni Moder
Karl Moder
gen. Wilnauer
* 1912, Gibacht
† 1943
Georg (Girg) Moder
gen. Wilnauer
Josef (Bepp) Moder
gen. Wilnauer
Laura Schreiber
verh. Moder; gen. Lein
* Eibenberg
Pöhlmann
Marie Schreiber
verh. Pöhlmann; gen. Lein
* Eibenberg
Pilz
Helene Pilz
Schreiber
gen. Lein
* Eibenberg
Kamilla Schreiber
verh. Pilz; gen. Lein
* Eibenberg
Marie Schreiber
verh. Neudert
Karl Neudert
* Neudek
Hermine Schreiber
* Ullersloh
Adolf Schreiber
* 1910, Gibacht
Adolf Schreiber
gen. Lein
* Eibenberg
† Gibacht
Eleonore (Lore) Stutzig
verh. Schreiber
Josef (Bepp) Schreiber
gen. Lein
* Eibenberg
Helene Schreiber
verh. Pomikacek